Nº7 | 2024

LUSTRUM

GACETA DE LA BAJADA DE LA VIRGEN

(c) Del documento, los autores. Digitalización realizada por la ULPGC. Biblioteca Universitaria.

Nº5 | 2022

LUSTRUM

GACETA DE LA BAJADA DE LA VIRGEN

(c) Del documento, los autores. Digitalización realizada por la ULPGC. Biblioteca Universitaria.

Nº4 | 2021

LUSTRUM

GACETA DE LA BAJADA DE LA VIRGEN

(c) Del documento, los autores. Digitalización realizada por la ULPGC. Biblioteca Universitaria.

Nº6 | 2023

LUSTRUM

GACETA DE LA BAJADA DE LA VIRGEN

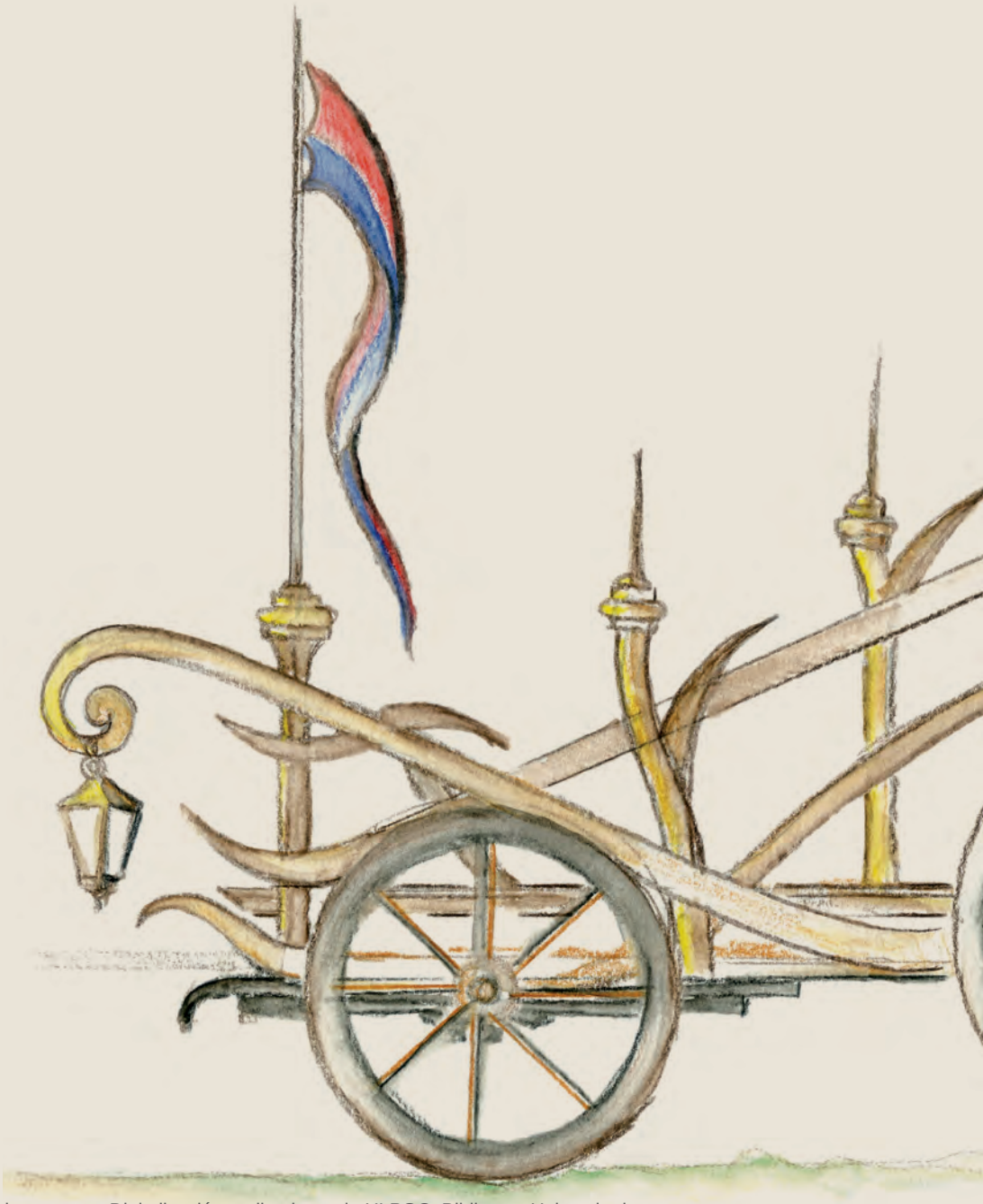

(c) Del documento, los autores. Digitalización realizada por la ULPGC. Biblioteca Universitaria.

Nº3 | 2020

LUSTRUM

GACETA DE LA BAJADA DE LA VIRGEN

(c) Del documento, los autores. Digitalización realizada por la ULPGC. Biblioteca Universitaria.

Nº2 | 2019

LUSTRUM

GACETA DE LA BAJADA DE LA VIRGEN

(c) Del documento, los autores. Digitalización realizada por la ULPGC. Biblioteca Universitaria.

Nº1 | 2018

LUSTRUM

GACETA DE LA BAJADA DE LA VIRGEN

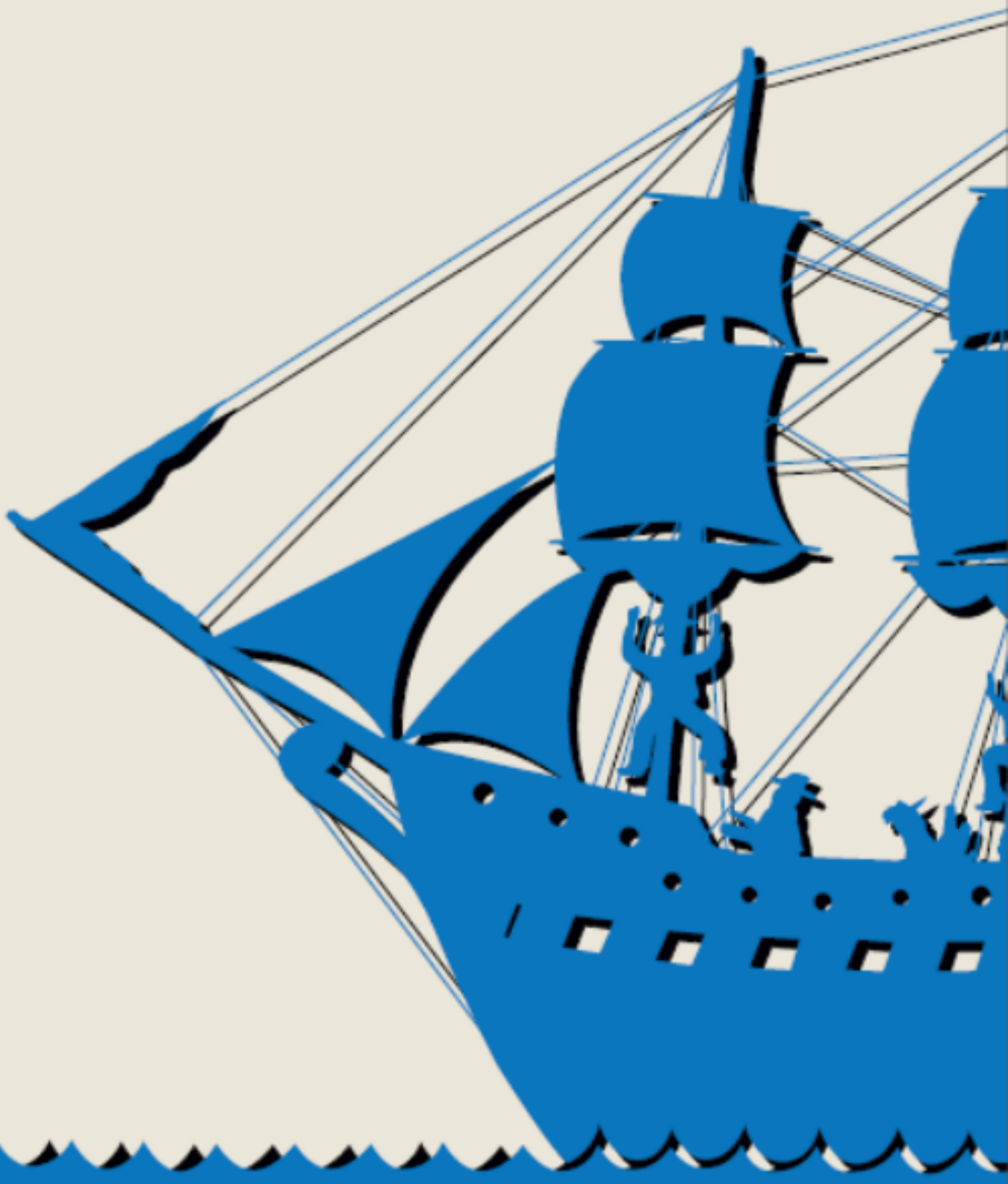

(c) Del documento, los autores. Digitalización realizada por la ULPGC. Biblioteca Universitaria.